



Women  
4  
Health

Donne per la salute



Funded by  
the European Union



European Research Council  
Established by the European Commission



Le malattie metaboliche e cardiovascolari, sono la principale causa di morte. Purtroppo nelle donne le cure attuali sono spesso poco efficaci, a causa di una scarsa conoscenza dei meccanismi che regolano il metabolismo degli zuccheri e del colesterolo

“Women4Health” - per la parità di genere, anche nella medicina

**Di cosa si tratta?**  
“Women4Health”, un progetto di ricerca che ambisce a studiare il ruolo combinato degli ormoni sessuali femminili e del microbioma nella regolazione del metabolismo degli zuccheri e del colesterolo. .

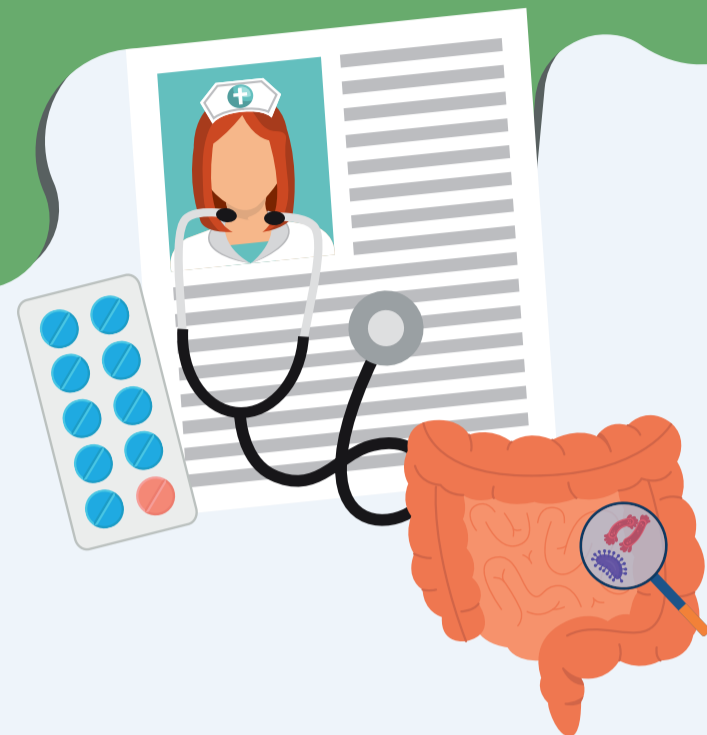

## Partecipa allo studio Women4Health !

Alle partecipanti offriamo un **check-up gratuito del colesterolo, trigliceridi, glicemia, transaminasi, G6PD, e il referto della bioimpedenzometria** (richiesta dai nutrizionisti)

Questi sono i requisiti per partecipare allo studio. Se questo profilo ti corrisponde, scrivici un email all'indirizzo:

[progetto.W4H@irgb.cnr.it](mailto:progetto.W4H@irgb.cnr.it)



- ✓ hai tra i 18 e i 45 anni
- ✓ hai un indice di massa corporea (BMI, Kg/m<sup>2</sup>) <29.9
- ✓ hai un ciclo mestruale regolare (26-32 gg)
- ✓ sei di origine Europea Caucasica
- ✓ non usi attualmente contraccettivi ormonali, antibiotici, farmaci per il diabete o il colesterolo alto, lassativi, inibitori della pompa protonica (gastroprotettori)
- ✓ non hai partorito nei 12 mesi precedenti e non sei attualmente in gravidanza
- ✓ non hai attualmente infezioni vaginali, vulvari o malattie sessualmente trasmesse
- ✓ non stai seguendo una terapia anti-tumorale
- ✓ non ti è stata diagnosticata alcuna di queste patologie: endometriosi, sindrome da ovaio policistico, fibrosi cistica, ipercolesterolemia familiare, diabete di tipo 1 o 2, malattie gastrointestinali come il morbo di Crohn e la sindrome da colon irritabile, celiachia, cancro.

Per maggiori informazioni scrivici e segui gli aggiornamenti sui social:



Facebook “Women4Health”



Instagram [\\_Women4Health\\_](https://www.instagram.com/_Women4Health_)

Il progetto W4H è finanziato dalla Comunità Europea (European Starting Grant 2022 N 101075624 “SEMICIRCLE” alla Dott.ssa Serena Sanna), realizzato dai ricercatori dell'Istituto di Ricerca Genetica e Biomedica del CNR di Cagliari, del Azienda Ospedaliero Universitaria di Monserrato e dell'IRCCS Burlo Garofolo di Trieste. Si ringrazia l'agenzia regionale Sardegna Ricerche per il supporto.

Progetto approvato dal Comitato Etico Regionale del Friuli Venezia Giulia in data 07/09/2021 e dal Comitato Etico Regionale della Sardegna in data xx/xx/2023

**IRGB**  
Istituto di Ricerca Genetica e Biomedica

REGIONE AUTONOMA FRIULI VENEZIA GIULIA  
ISTITUTO DI RICOVERO e CURA  
a CARATTERE SCIENTIFICO  
Burlo Garofolo di Trieste

